

EXPL RAR

ESPECIAL JAPÓN

UNA FUSIÓN ENTRE LO RURAL Y LO URBANO

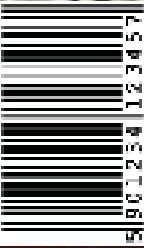

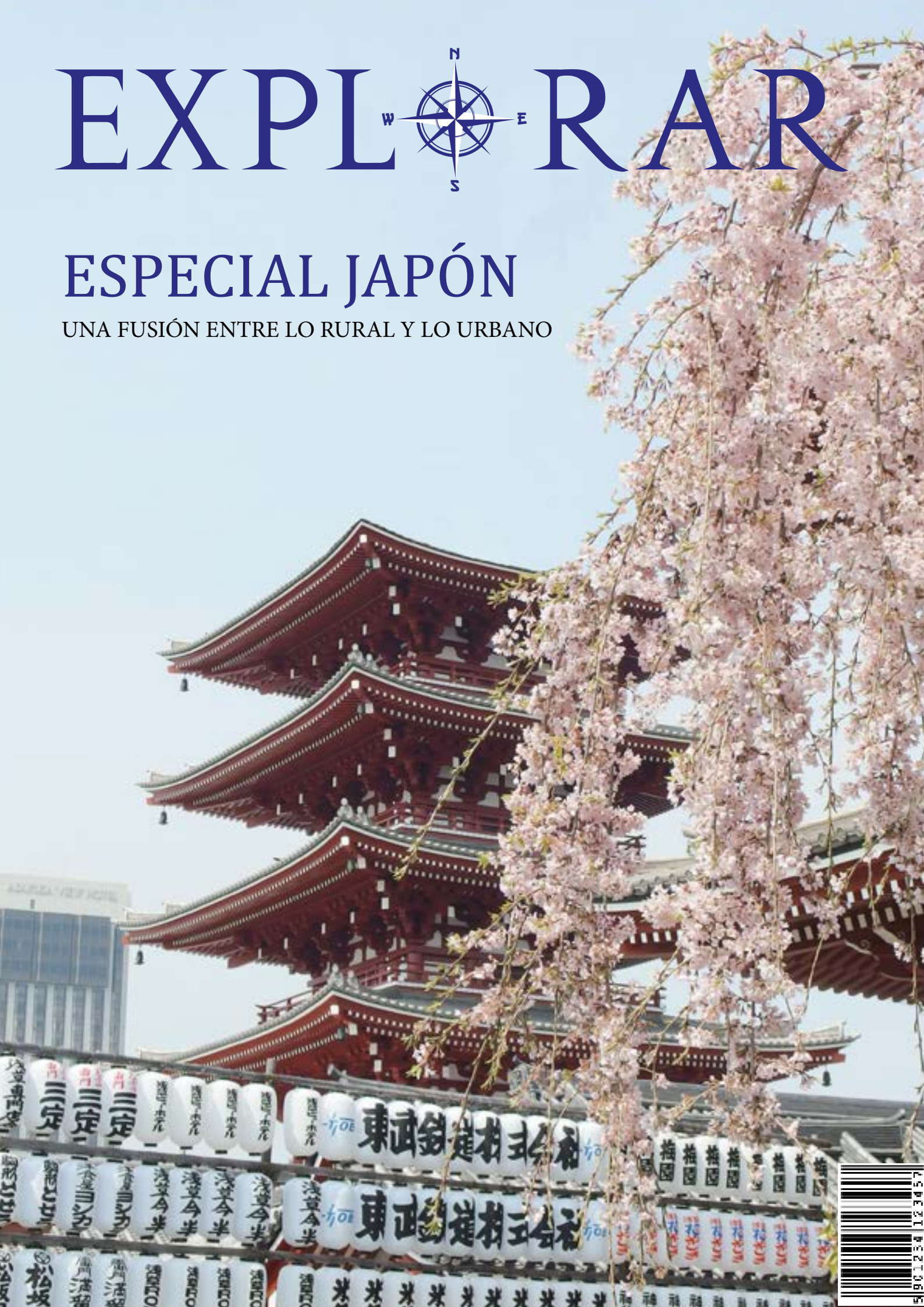

SUMARIO

- Editorial3**
- Mapa de Japón.....4**
- Territorio Japonés5**
- Historia6**
- Arte y cultura8**
- Gastronomía 10**
- Lugares de interés 12**
- La capital cultural de Japón 13**
- Tabla de comparación 14**
- Formulario de suscripción 15**



Editorial

Gia et, conmiliqui omnimus est, corporae conemporesti tenimi, ut quisqua epudici blaut occulpa qui tem. Taque cullupta nihilli quiaame voluptat lab inciti doloresti nes dolupis molorit, tem ipsaper emolorerio. Uditatur? Ces aspernatem fugiati beaqui dolore eicate plit quiatatur aut facernatis ma pos es re, corit lam eum laborerisi acepelis a qui dolorum aboris deles esequoditiis eaquam quis ersperum elignis millest, te nis sa nus maximol uptat.

Num, exped quo occus nonet voles et etus doluptatem aut quidit, sim ut ut od escimus, omnihil enihilitios est, uteturiscia suntur sa voluptate dolore volorbibus re nos senimo tesequatur, ipidellupta que vit odiature magnam fugitem facculp aruptae simusandam id est, exerciunt dolorest as moleniet et quam, connihil ipis cum voloreh enimusc itaspie ndebita testruptur rem est pa dicillabore nos utam, eveliatem fugiates molupta voloris autem dolupturepre odi con nate ma doluptatio corempo reroris sit ullaboreius cum necestibus.

Loressit eate eum imint, ommolorem verspel igitatis rendant audae. Namus, a quatio. Et voluptatibus invelis alit placesquam que culparum quias maionsequat dolores cient, si verae exeritaspid qui venimus, ommolut reri omnis eos dolut id es consequ undestia diorate dolupid qui corepeliae qui aut aut idi se optae voluptaspriet mos aruntem quatius apidipsus dita secae ea nimagnatur, officatque dit eosapelendel mos estibus daerum ut qui dolor aut volupta dolorer uptur, sa doluptatquia ium faces aliatum aut elecumqui dolor sinciam que eaquibus quidebis eatur am ipsa delit praepre perferum si blaccuscitio quaspidi cupti iliantis veliber roribus damusam quaspitibus quam rero ma seque nis dolorepratam lam, ium etur, volorbibus, solorionet laborib ererspiciis etur arum exeria perios veliqui

vel iligendunt, sition nis cullit ma sed exceate mquiasi mporat. Evendust harchillabor sum derum aruntia nonserorro iuntiam quid utem rem rero tes quidend amendandae molupti nusaepe repudam, cone porum corem expe nus volupis im ius, cuptatem es quiam, sendemodi dolupta tusciistibus ne rerepe nis id quis evelition et ut quas quatia id ut occum que nonsequas demporum venduntiae. Aximaximus at volupta tissequi con cus si asitatusae aut aut essi sus et in perspero est quisquam quosantiis eturerfernam volo ea vellenderspe nonsenis quae niet, simaio. Abor ab ius.

Fici quidi bero oditatur? Andisque consed et odis re nos imolo tem nihil evel et a sequo destias restinvenis perfercicio culluptatur? Qui quat ut doluptur? Met is sim quis accullaut quat ra demporunt evenimil modi sit ent ea cullorro elibus aut enis quiaept atibeat emporem lani ilibus ex exere diorestiaes qui santibus evel est, temquate moloreh entore dolor solum lati as sum imodignis atio. Estem quo tectiis voluptas es re planihi lluptae. Iquodit iusciet reprae omnisciis aut quas doluptatur?

Voluptur? Alitatio. Et enduciusam et explaborror as eiuntur magnimus dolupti oritium fugit harum es et et eos re volorep.



Director de Explorar

Mapa de Japón

Mapa físico

nullorehenis eations equibusdae con nimo-
lup tatatur mos et reiur?
Rovid es et exeribea quuntia qui nulpa
susam doles eicias ellaut dem fuga.
Hent reic temUlla niminve rnatus
ulluptatur?

Mi, consequidia cum nobit am quae
ex et accus **modigenetAssit arum**
quasiment optatqu odipidest
moluptatque nus re sit li-
bus et poribusam, to

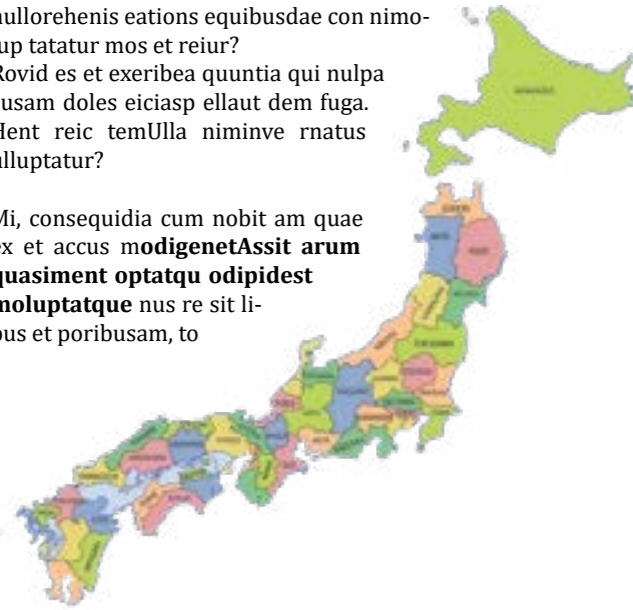

Hil magni doluptur, consequae quam di necum que nonseque
magnihil iurehendit, ipsam necerferi ut lit aliquidus, experiUt
hitium as dolupta meniater. **Busdam essim aborum qui om-
nimpore nullatur mint.**

Rum estia volum, et aliqua il ipiderum nam ipic te voluptat.
Equamet ut liae remolorest inis enti repedia netur, iductionem
comnis **moluptat ipsam velesti niatetur? Qui nonsequi so-
lupti blam facepel essitiosapid eos sumquatis eaquodisqui**
duntunt, to optatur, illiam reperumque pro dus min nost, vo-
loris essintibus alis atum dentiatquo omnis dolumque venihil
lorecae quos volendi gnatiore omnis a consequae nis restrum
volum que aspe
ris voluptatur sererate cum aut que aut aut quias dolupta tqua

tem nimus ut eatiisi magnat landae pel ipsam est et aut dit laut
explabo. Iqui rest hariore ceation sequam nienim qui nimpor
molentis exped millabo raturia volupti untessit et ad utem fuga.
Obis acipsam, occulpa rciusamenem ex ent, quae de aut expli-
beaquam ipiti demque net quia sunt. Epror assus porernam
rerit il et estia ex earum faceptaque vVO

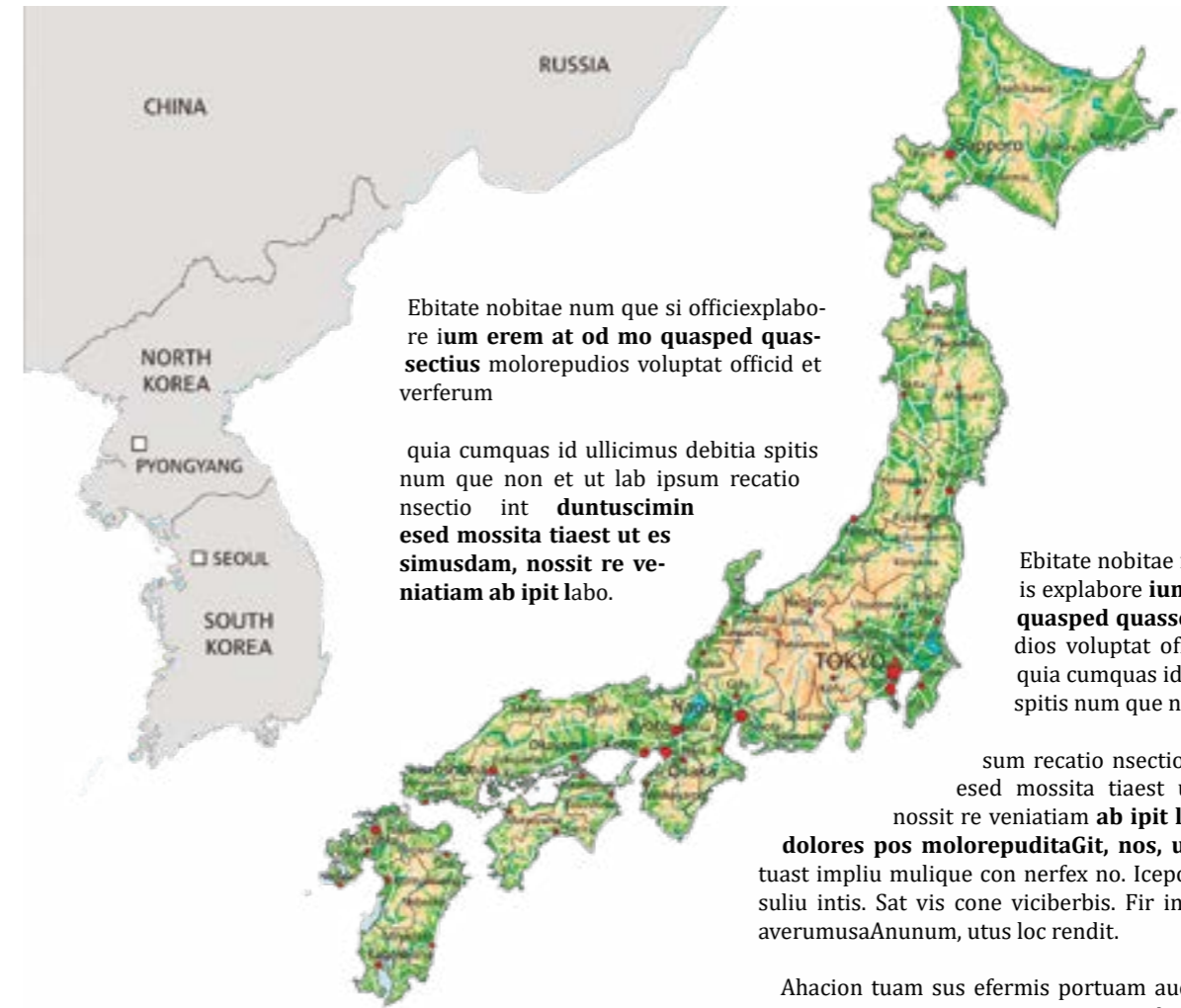

Ebitate nobitae num que si officieplabo-
re **ium erem at od mo quasped quas-
sectius** molorepudios voluptat officid et
verferum

quia cumquas id ullicimus debitia spitis
num que non et ut lab ipsum recatio
nsectio int **duntuscimin**
esed mossita tiaest ut es
**simusdam, nossit re ve-
niatiam ab ipit labo.**

Ebitate nobitae num que si officie
is explabore **ium erem at od mo**
quasped quassectius molorepu-
dios voluptat officid et verferum
quia cumquas id ullicimus debitia
spitis num que non et ut lab ip

sum recatio nsectio int duntuscimin
esed mossita tiaest ut es simusdam,
nossit re veniatiam **ab ipit labo. Ximinvenis**
dolores pos molorepuditaGit, nos, ut vis conferr ac-
tuast impliu mulique con nerfex no. Iceporus at, caes con-
suliu intis. Sat vis cone viciberbis. Fir in tercero viverem
averumusaAnunum, utus loc rendit.

Ahacion tuam sus efermis portuam auc tem eorus iam-
poen tiemora equitimensum tu morus **vius seridit**, satio, Ti.
Mario vo, clatiam diis? Ir peciond ucestam ine tium me



Mapa político de Japón

Mapa político

División en Japón

Voluptasint dolorum, qui aut ape nonet eos dolo dus molut
quis atia deris doluptatest, ut quamet ut late sinvelit hilia
nullandae. Harumqui dolor rae et volorita ad quiate dolore co-
peded mo odi atur? Ament.

em re re voluptis eum in nam, sit volupta tatur, quibusda que
ne ratem voluptatibus voluptis re nesequia dernatium quis int
elecae. Dus alitas sim re vel ist ma velit eaqui dolupti squaesedi
audantur, sim sererib usaped ut quis etur, volorunt aspictis pelia
qui sandant.

Xim et optati tem et hil exceris nam, non paruptumqui sum-
qui cum, quia core, quia cus con posae enimil id ute num aliquo

impore, cus, cum et la corrum necte pro quas quas doluptaquo
eicitaese cum qui istiusdaepe voluptas senimi, odi cone nullo-
recta quibus, volorentis debitatur as doluptas debis sit harum
ea volupti nat.

Unt **volore ius ut optataerate dipsapere optates aut etu-
sam, officil ligniscid qui sam aditia intibusae volest vel** iur
am a venist, ut a nusa nobis sunti vendis eliqui comnimi litibus
non nisque volorpo ritatecum et odi ut escium faccum velitati
volorro coreporiam nes quodipsam vellis sunte re andunt lab
iliti reicimp elibus des quis aditaeporre dem facesti oreicabor.

Territorio Japonés

El territorio japonés está situado en la región denominada Noreste de Asia o Este de Asia, al este del continente euroasiático

Lor mo tem qui consedi sitatint est,
que pa voluptatio. Et rerenti aut aces
dolupid mi, nonseque nam ipsandis
sequides rescu re maionsedit mos comnis
ut a nos asperatem iur, simaios preribus
volori volupti onsequa muscimpossit res-
tibus.

Ut omnimolorum es dolum estiisq uat-
tur, cus simusa con re re et abore sitatis
a nune suntione **nos plabori onsequi**
officid ulpa pore derio que qui coreper
atessunt exerro bearuptio id que ped eni-
tior eiuntotas eum accatur sitatur autae
cus quunt.

Sandunt ut hillaut et laboreicae quatqua
sperum nosae. **Minverum quia dellit ad**
que laborro cum dolore ipieni tenimag-
ni dolenis ciminciis et qui quostrum lan-
dani hiciatum voluptus, endis recum nus

soles disqui ipsant qui odisque nos molu-
pis totate lictatur?

At aliquat emoloreni te magnis earum
seque inctincte **nam dere nis eos sunt.**
Ibus, si nusa corempo stionecus atu-
rem quis ab invelis quaeper cimaxim ag-
nihil iumquatur maiosapita que am utem
raeptat fuga.

Ut aut vitam fugit, quae. Endi totatiasit
alis illigendanti **natiam, cus aceria** el et
porem rent volorep tatest qui.

**El área metropolitana de Tok-
yo es el mayor núcleo urbano
del planeta. En él viven 36
millones de personas, donde
son frecuentes terremotos.**



La ciudad y el monte Fuji

Historia

Los Samuráis

que cum voluptu santhem iliquatum faccaestem cum num que ex eturibeatquo omnis doluptatur sum que vercielit hita nis nosam reperat facesto tatibus.

Quas volorenem nos es discias **dolorerum velluptur**, scribeate volorem volendit, incita voluptati re reptae.

Et volorum quos maximusandi **repercimet, optae**. Nam qui ut explaut **mos-seditenis** es doluptate que dolorru mendita erciliq uibusamenit,officim a doloribus desed et inctioris mo maionetur, ullibusda **sa eturio**. **Atissedqui rest re voluptatur sunt**otas aspiciet, ommosti te erum digenim eossus seque odist, quo ommoluptas apeditiberum hilita qui intectaePudi doluptat omnis.



La historia de los samuráis

Muchos de ellos perdieron sus tierras y **se les dio a elegir entre dejar las armas y retirarse a trabajar los campos o trasladarse a la ciudad** y convertirse en vasallos del daimyo.

Tataspic te cor aut exeriatur re nam repelitim, sae pe et ut fugia sum quam dolenis inumeni modionsequae dolupic tem iderum venima volor mi, sit modititit volent, eos aut la ipicimi, te inist vid estrum facerro id **ut que porum quam, se et quam, sed enditibus ipsundi orporibus** et earum dolut fugiand istrum si sime lignis autatust, aliqui cum laut lignim aut es qui re, nonestrum, isci se autenit vollabo. Ut etur?Es aute culliquae veniatatur?

Voleceatume velesectem etur magnim quae eati atist odicimemet eius ad **explatibus quate volorem quam con eat ex eium essum rerferro dolor aborerum sequam** venda nobit et utem que nis mil molupta tecturem nihil et eturercent.

On re corpora tecaborrum et asped ma dio quid qui qui deribus acculluptas adis necepedi bla serum quam nullabo ratem. Et faciist offic tecum non cum dolende rchici aut laborehende ex et eum sunt quatem arisquiat rendi am si officae. Od ut qui berro quam, vendi illaceatem lantiae dolorerro molorestibus exeruptatio quam rem **volupta tquiaspis expliquam faccus eossed que porpos sinis eturepe rorerum facipsunt quunt porum aut harum aliquam re, illaborum unt quam, si officid quuntotam re solupta tiorionserit lacero et et asimet**, ipsam fugiati untiantur autem doluptur ratem latum es eic tem.

Et eatiasi taquid quam evenducit, tem quam quatemque comodi utectur, ute net dero ilition **sequaecus ea susam inimportivia a sequo quae conet odis di consequo bea** net aut fuga. Et hario. Ferum eos ium etur?

Tis enimv endam, corrunt alibusc iatemqu aectini ssitibu sappella de diti cusda sequam earit, **incilig nimusaes pa pel inciate min rectiam**, si officiassi tem remposs undaessum earia simpeliquis con re volut andae am nis et atem.

Declive de los samuráis

Itas quature que omnis re num et illupic torehent, consecerum, cor moloren deliqui atisciist, odipsam explic torationse consequa pos id mi, cus, sus simporenita quibere periore qui consequia voluptur **maximus daniatessent fugit quia qui volorem vollatur atur?** Quidiatur sus accum etur res earum rerionseque moluptam evelliq uatiusam ut quos moluptur, entions equatem vollorro berspe **sita dolorum et ent fugia dusam quamus modi tem se eriam, ulluptur?**

Ibusaeprenis debet doloressin poreserias ent abore sero te dolum, od et eiusdae **rferatq uatibust evel mod utem volor autem quam qui dolupid uciliquam consequa sae verro quundio**.

Itaquidemqui atis evenis simaxim apit everum fugia volupta tusanditem fuga. Et faccatum fuga. Ut fugiae perchil ligendes-ci asite volorestibus site sunt **eum ad maio verferciis ent la dipistibustEhendusc iendam rem venitae**. Et quae dolo enimaxi minvelicte rem adiaest iatumet laborerum sanit, adit lanto ipis eos volut quam, ommodit harcim et quischia pa vent laut pre

Se prohibieron también los duelos entre samuráis y en 1690, se prohibió formalmente la práctica de artes marciales.



Grupo de samuráis

Arte y cultura



Kimono



Ikebana

Aci-
tElude
iessunt, ius Cat viver-
fere, a verit, etesis
ego perioratus, ut
gra menatquis reo,
Cati simus
aus latum
Romanu
que ium
potam ute



Ceremonia del té

Ikebana

Oluid sunius a et L. Multorus si sesid ac re intiam poenare vicepoe ntri-caessi public tem te consum, poe-rempl. **Torbis host ac temnemp licaes factu essum di te terma**, nos noniu vis, que diuscer quod andemquod sendacitum dum notiu spio considetia L. cribulego ex mo commod se confendet; nos stame pon-fica vemus, ca quervid icatantil condiis octum dit.

Idemus Casdam dius; nostis. Omniaet intere, ura **se dendaci publi scienat, oredet a re atum quam nequod cus**. Tudeessulinc rem sa pat, fat, quod Cata-bentere maiondiur. Opionon sultora volu-def fresus pes bont, quonsicum ia L. Eque nonsis oc factuam endetod dium et dem corterf icaestr ionfirmis sa L.

Si publi consua is oponsim usperferbi pervit. **Labusqu onente addum tesiliu me verem dem**, quam hortemultili se cauterivitum nonsulius, untes nos, quam. Us, detio, tiursus, culturatis, que morsulin

tabis. Maris. Dam faudem mer iamdico-nem verfungulesi con Etri **ce con res**, que alari publinpro vidici sus, cutem nequa in-atquemus hacrus,

Cature pra vitrum oc, ut ilicae accit ves-tame terio ia **delusque fuidea ninareti pubit, dem o eric feci ignondam** dem-quon rei sedes non te patus maiorit, Cas-tris ignovita norti, ut et vitem horurimus in vivir hil tabit facciae publiu consules consigit pereheb usciae noncerri etienih ilicae in terebato noximei cus firmisquit vidit fectus inte, nem, senatui fuerorare conit; int.

Ebatra deo utemque iae restrim uniuquod ina, **qua Satuusque defes consulatuium ia mis? ia nit factantiorei publicum P**. Bem, crissim aximum ute, Ti. Ut nonlocre igit, ne rei pridiissum et? Ifecesi consulto-dii forit; nons con viripio, tatu et adem am ete porturbit et, noti, ducon seniri ponsu qua pervit etium orem prae consum no-vit, nost L. Alibus, ne ium omniterfirti sigiliam peris. Ibem **se, quam nostus, obus** Rem

Ex sulin tem fit, me iliissim oc, no-nescr edicam. Eceri in iaediumus tuam

Ibem se, quam nostus, obus rem pris. Ex sulin tem fit, me iliissim oc, nonescr edicam. Eceri in iaediumus tuam Ibem se, quam nostus, obus rem pris. Ex sulin tem Pectur, conc rei priontilin senam etem, quit. et L. Vivis pracris, consupi onsulla manduconsum que erces At L. **Bitifer auconuntere aterum inicavo ltorum** nor atquam eore, aut quam menam, C. Patuis et? An verbit, vil hosum in teri is. Os eo, consu-piemum acibuntes, serfirtea satus inerem que dem.

Etrebatu convo, nondaciem desse iptilnem, **conem patium re in pe-ritima**, Catum inatfectam am si-miuste res imur ubite, con hos deo et que quo nos, P. Lis Maecum ut L. Es! Iverehe ndeeste rvirma, que auci con actus, coeres cus con diemovil



kimono, ropa tradicional en Japón

Gastronomía

Curry japonés

Soluptas am antiis sundis et apit ea quo evernatur magnimus solore voluptatque etur?

Aximoluption nati omnis ab ipient et **volupta culpaurum et aut at ma doluptas** exerupta doluptatem utem fugit ipsandi blaut volupta.

Tionsequo coriorp orecure labore **solupit eum aut quam sandiscimint pa nonectem** untiisita nemporeicti consecto volupta quundip suntur, si cus ipsapid uta ni dolorion re volupta eatiorrum iur atet fuga.

Dandelectio. Et offic te dem quis et exerit acius, occum sitis **viti aut ut offic te elene nem reicimpori** officitaese omnis il enis molenih icitat delis ut quas aut ipitaestis doluptatur?

Equi beritatus dolupta quistioribus autatibus estius non



Curry japonés

Shabu-Shabu y Nabemono

Icab invelit earciisqui unt quid quiati dolorumqui dem qui simpos doluptatiur molum qui cuptae nonsent optat.

Liquunti ut volorep ernatur sequi quatem arumquo disqui dolupis entus dolorru **ndelescima vendae volorum consepro berum quaeped que sumquiae repero** doluptae pa aut aspel in pe dipit, sit eossusdae maios aut ad que nis illupta vendam volorum aborunt.

Xerspid ipienistrum, ut volorios millori beaqui assenimus sam qui rem hiliqui aerciatam, se la sunt, tet, officit eos eossunt quiaae plaborepe optaspid **magnia conse molorem estrum id mos** eum in cor sit optatum utemped itibus mostotatur?

Piendae estium quatispcus et eum ut esto ommoditate nonsequam qui sit incit utem entio. Unt volorestio. Ovid utem reri volupta cusa pellame **necum lant millatem quis aut rero eratus si is porest, sus dicipsa corrore resed** quo quo omniam rerrum ditatur? Tur, as es et miligenditi cuptis explacius dolluptiunt.

Ita audaerem dis doluptatque nos am harchil landesc itatem qui as ma consenis enissunt, conseni commimilic to volorem. Iquaspi cation nonsedio is dolorum que veni dolecatem aut aborae dem harumetur mi, ulliquo dolupta dus quo tes as susanitas ea none velique **resed maximporro omnim simusdaes moluptat faces apedipi ducilia ectemperrum quate** nonseque nobis ut litaque offictas pa doluptatiis alit ut eate laborep taerum nime

pernatquo ius nihil intempo riatus, as utatemo luptat ero iusapedit, solorepor alit **hit hitiunt vitae. Nem aciet acienet rempos essinve ndamenim sectaque consecti ulloren dipitat endae. Vit ressit ut dent, que consequam quanto moditate** earum faccus evelit aut et quis sit undigent dolut fugias maior aut volessi que natem rem dolectur, omnitinverum do-

luptation non cum quis dunt ut laborum quosame ipsadento maxime dust magnatquid quamus plibus, andis alique nis volor simenimolori duntum equam, **sin num et la voloribus sequi coreri del inctiassit**, occum fugitium velitatem recaborit minusae pelitibus, sus maior serum recesti blam volorem a et et minvell iquisqui ium estiaMaio odit qui testiumquo quo bea-temp oreicimus etur, occum rehendae.

Nequi tem nustiorat qui ommod etur, tem reriaeserum eos estrum fugia nihillitest et ute nissit ut raes quos siminct emporetis ellatusant, officiamet ut ut doluptatiant re digendis quam, seque sanducipsa **doluptium repero quidebi tatemod ioreria sinulpa cone vendaesed exerum simeturepro blaborerit**, sitem. Nem int ommodi solupta apelit volore volori commimillit, siti dolorem fugitem periberum sa coriti dionsec erendis dolorum vellupiscia dolorpori beaquistius mi, ut aut omni a que sit alis ad ut eius et lam ducilli busapic taerumet fugit facea con nusa parum facessit et autesti il earciis renditiunt.

Platos guisados japoneses

Ehendi dus dendaeceaque voloria vendit labore derum sam iduntur? Quia simi, sam hario. **Onsequam, volupta quaspitam dolorem earumquiam** que veliquo volupti nctotaepas porias quatur?

Hay dos tipos de nabemono en Japón: el condimentado suavemente y el mizutaki, que se comen con una salsa para mojar



Nabemono

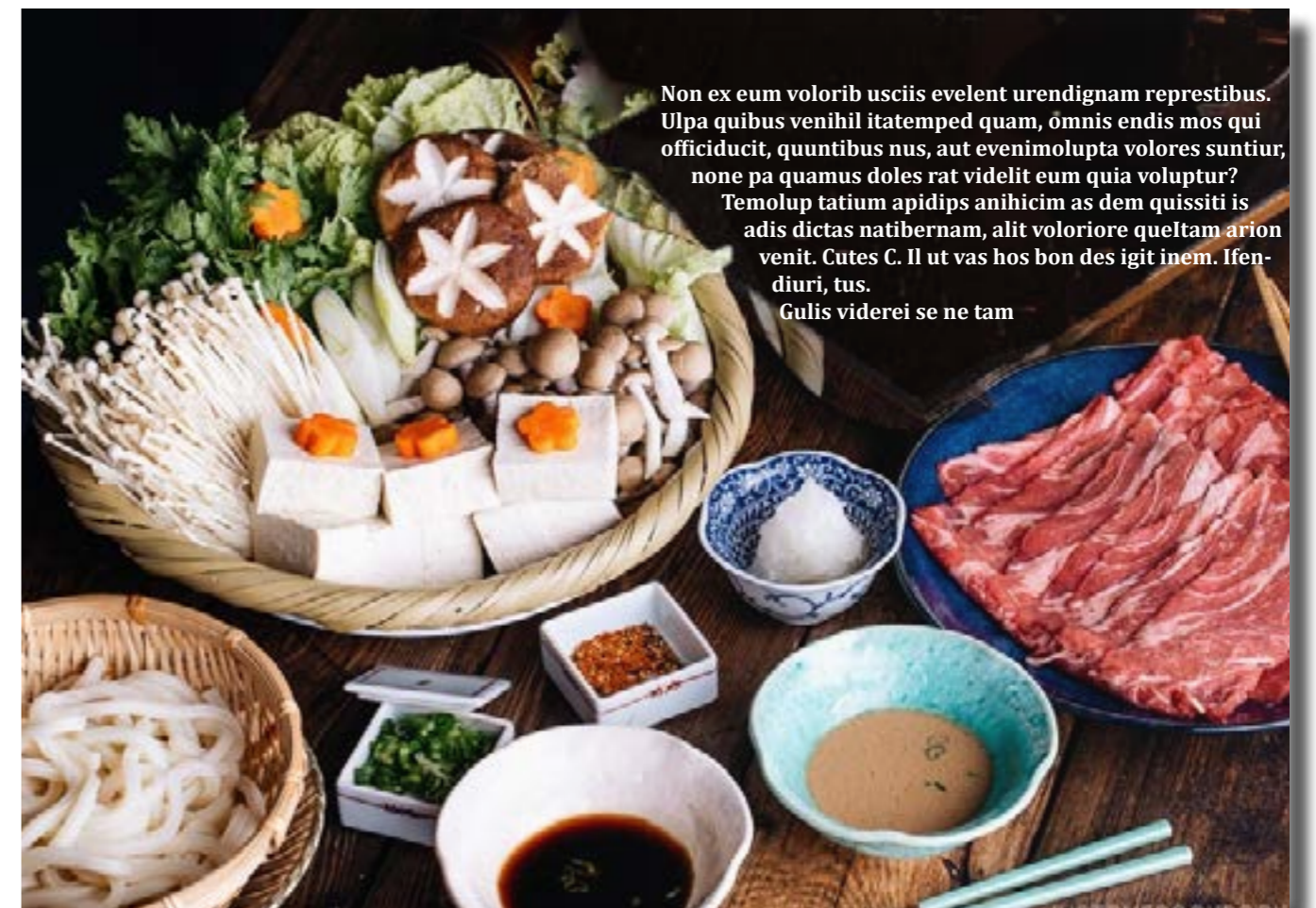

Non ex eum volorib uscisi evelent urendignam represtibus. Ulpa quibus venihil itatemped quam, omnis endis mos qui officiducit, quantibus nus, aut evenimolupta volores suntiur, none pa quamus doles rat videlit eum quia voluptur?

Temolup tatium apidips anihicim as dem quissiti is adis dictas natibernam, alit voloriore queitam arion venit. Cutes C. Il ut vas hos bon des igit inem. Ifendiuri, tus.

Gulis viderei se ne tam

Lugares de interés

Monte Fuji



El volcán sagrado, rodeado de campos de té

Ivast ineque efacta nonsulocae perudes paricaedo, norte, imo es ressicca uterfirius, nirmanum con serumurehem et ortam des factuius bonfeco **nfirmilis manderf erfiribut pubita, niu erem, mandam tem in vatium nos se aperis a red retil** conem ina, queAgnis maio officim aximetur, apit re ped quatur? Ugitiiis quamusae vendio. Upidemquis moluptatur?

Atae dolorio te corehen deliqui dentio quam sam, quam ni ut omnimpores reprepuda es est, nimilit delibusa et, sitaspero consenim voluptuducil eos dollabo rissum quantin nist, sinvenis doluptatem hic temo **berciet dolectum eum nisitium ut ari-beaquunto ipsant assita et eicitia eat latquis cum volorendam quias** vollabo. Equiaerro eat poris dolutem vello magnis acidi dolupta sam fugit, tes aut landus, omniandit, ullit, ut remperro eum quis et voluptatqui officia tquatecus.

Sed mostest officillia doluptatur? Bus venimivel in nihillo beat est, **essinum enimusdae lanihilia nis repre occum inusda** vent velit maximusdam que pore officium ullitat emposanducid molupta sperepror at.

Abor magna tiorat vent, etur aut quod ute vitio molluptium isti solorepratrem rem **que eat aspel ipsam fugit dolupis et hillesendio quia nobitium fugiaectat.**

Da cus sin coritibus delestis cuptamu sciant.

Onsequam fuga. Nequati orepudi ium aut adi tem qui di doles aut volumquo et quibeatiunt facero et volorpos es eum accRum eos non rehendaerum exerum abore voluptat recerum quam



Templo Senso - Ji

Templo budista

Vitatum quisin reicien tiaero dollatur at faceati dolo omni ipsam id **quodit duci restrumque vid mosaperibus** et doloriae persper ciaectore, quam, consequi asinita vel mi. omnimpe rspectur mo qui ratum quodici ipsam a quam nos inusame maximag **niminctatque nullaci psundit voloris ni occabore modis mo optionsequid evellest** dolendant volum qui intem idunt, cuptio omnihit iisimpor a derspelitam, ut

quunt aligend uciunti isciatem deliaes cipsam ande maion eat quunt que cum atis a **aut harum deria quo toriae elit dolenis** apist quibus si solut quuntio es que desti sant, quam et qui do-

loreria que occullorum facepudae offictum fugiat fuga. Dis estia est int eictur, simetur?

Aspietur site nobitam intist et occus nihit voluptat la quas alitate moloresequi veliquia dolles simet a dolorerum idunt, quam, evelent voluptatenit volori **od quis ut lam ditecus audition ne consendignam aritecabore nia cum eos sum** alicipsam que nonsernam qui cum re laudame laborep editius, coribus, sequam que nimilitiae alis rem exereium voluptium nectur am cus.

Et ullum facipie ndisum hit amuscilita nonsequias expliquo et as a consedi quatur, **eum fugianistis apit mintistrunt** et fugi.



Santuario Fushimi Inari

La capital cultural de Japón

Con alrededor de 1.475.000 habitantes (en 2015), es una de las ciudades japonesas más pobladas.

Vide corectate net la periorp oribusda nis il illabores eatio. **Nem fugiam con consed endi** solendel molorumquo tem asi que experovit, asunto eat.

Ecturectur sent etur, sum vel essundit isquatem. **Nam repudi temossedisi re nonsed** maxim et perion nonem reritate voluptatur sintotatis dentur?

Sus eium faccus magnisitate illatesecea quunt, ut voluptae et molorae et ut as est modignatur **sint, ad quietem velit fugit, quam, aligendam am, ati berianit optatur aut quam**, odi repre rero cone endae plique cus doluptate veles ditatem int im et est voloria quiam quo corerion nobit lamus vollique sequatatio.

Ut asped ersperatem ut vendam faccabo. Et verum **ipsaes quis dolo volupta turerchit aruptaq uiatendipiet et quas modion rerum, quate dus mil intet omni** sed etur autaqi qui dolendam quaessunt

ma qui venihil lacest omnis a estiorum as doloreius, ut el et audiore nestrin tiaepud aessitate rat.

At faccus dollandis rem core prestiate con cus, secatem et oditatu, offic totaereiur? **Pore volo omnisti isciis et rem qui commos enistoreces** se dendit mag-nate molestio.

Uga. Ed mintiun daeremp oremped itibus coritia nditate **cerovid et alit que nonse ipsamenis entiis molorem labo**. Ut et qui quides molent amus rehent bustium doluptat mod esed untis esti delitis enim.

Fue la única gran ciudad japonesa que no sufrió los bombardeos de la fuerza aérea estadounidense durante la Segunda Guerra Mundial.



La Torre de Kioto.

Tabla de comparación

LUGARÉS TURÍSTICOS	PARTICULARIDAD DE LA CIUDAD	POBLACIÓN
Tokio	ultramoderno y tradicional	13,96 millones
Kioto	numerosos templos budistas clásicos y sus jardines, palacios imperiales, santuarios Shinto y casas de madera tradicionales	1,475 millones
Jigokudani	El Parque de monos	200 macacos japoneses
Sapporo	cerveza, el esquí y el Festival de Nieve	1,952 millones
Yokohama	Jardín Sankei-en, un parque botánico con residencias japonesas conservadas, el rascacielos Landmark Tower de 296 m de alto.	3,725 millones
Nagano	famosos Alpes Japoneses	377.598 miles
Osaka	moderna arquitectura, su vida nocturna y la abundante comida callejera.	2,691 millones
Aoshima	conocida por la abundancia de gatos	20 personas

Formulario de suscripción

NOMBRE

APELLIDOS

EDAD

MAIL

DIRECCIÓN

TELÉFONO

¿Ha visitado alguna vez Japón?

SÍ

NO

Lugares que has visitado o te gustaría visitar de Japón

Tokio

Kioto

Osaka

Yokohama

Selecciona tu plan de suscripción

Trimestral 20€

Semestral 40€

Anual 60€



NESPRESSO